eit Food | Regional Innovation Scheme

Реализиране на иновации чрез общности

Мария Христова,
EIT RIS Policy Council member
mhristova@mzh.government.bg

Funded by the European Union

EIT РЕГИОНАЛНА ИНОВАЦИОННА СХЕМА (RIS)

Парадокси и предизвикателства в хранителната система

eit Food

Funded by the European Union

В EIT Food стремежът е насочен към преодоляване на предизвикателствата в хранителната система, чрез обединяване всички участници и ускоряване иновационния процес за трансформиране на хранителната система

Социални

Трябва да бъдат изхранени 10 милиарда души до 2050 г. *(ООН, 2017 г.)*

Над 2 милиарда души в момента са с наднормено тегло (СЗО, 2018 г.), докато 800 милиона са недохранвани *(FAO, 2019 г.)*

До 35% от децата под 5 години в световен мащаб са с наднормено тегло *(UNICEF, 2019)*

Екологични

1/3 от нашата храна се губи в световен мащаб *(FAO, 2019)*

70% от глобалното черпене на прясна вода е с източник хранителната промишленост *(FAO, 2016 г.)*

Производството на храни представлява 26% от емисиите на парникови газове *(Science, 2018)*

Предприемачески

Само 3,4% от всички стартиращи фирми в ЕС са в хранителната промишленост *(ESM, 2016)*

9 от 10 стартиращи компании се провалят поради липса на пазарна нужда от техните продукти *(Munich Business School, 2016 г.)*

Постигането на SDGs на ООН може да създаде възможности за иновации на стойност 200 милиарда щатски долара за европейския бизнес сектор в хранително-вкусовата промишленост до 2030 г. *(BSDC, 2016 г.)*

IMPROVING FOOD TOGETHER

Визия на ЕИТ Food

Визията на ЕИТ Food е осигуряване на достъп до устойчива, безопасна и здравословна храна, с доверие и справедливост от фермата до трапезата.

Общност

Общността на ЕИТ е уникална възможност, защото обединява ключови участници от цялата верига на стойността на храните, включително партньори в индустрията, стартиращи фирми, изследователски центрове и университети

IMPROVING FOOD TOGETHER

6-те фокус области за иновации на EIT Food

Алтернативни протеини

Устойчиво земеделие

Хранителни програми

Устойчива аквакултура

Дигитална проследимост

Кръгова икономика

Ориентация към потребителите

Дигитална трансформация на хранителната система

Регионална иновационна схема (EIT RIS)

EIT Food is supported by the EIT
a body of the European Union

Създаване на европейска иновационна общност

Каква е мисията на регионалната иновационна схема?

Да се повиши иновационният капацитет на региони с умерени и скромни нива на иновации*, като същевременно се разгърнат специфичните предизвикателства при трансформирането на хранителната система.

** Европейски иновационен индекс*

Funded by the European Union

EIT Food is supported by the EIT a body of the European Union

EIT РЕГИОНАЛНА ИНОВАЦИОННА СХЕМА (RIS)

Рамка за прилагане на RIS 2022-2027

Link към документа

EIT РЕГИОНАЛНА ИНОВАЦИОННА СХЕМА (RIS)

EIT Food RIS ПОРТФОЛИО 2021

eit Food

Funded by the European Union

Образование

Професионално развитие

- WE Lead (Women Leadership)
- NPD (New Product Development)
- SUDAPS (Dairy Sector)
- GROW (Sustainable Agriculture)

Публични представители

- GEA (Government Executive Academy)
- RIN (Research Infrastructure Network)

Летни академии

- Digital Food Chains
- Circular Business Models
- Targeted Nutrition

RIS стипендии

- Internships for students, graduates and doctorates

Иновации

- Phenoils (Olive oil Industry Innovations)
- ChiLd MicroBes (Predicting Child Obesity)
- Black to the future (Improving Soil Quality)

Предприемачество

- **Regenerative Agriculture**
- Challenge Labs
- Team Up
- Test Farms
- **EWA** (Empowering Women in the Agrifood Sector)
- EIT Jumpstarter (Cross KIC)
- EIT Water Scarcity (Cross KIC)

Политическа ангажираност

- Consumer Engagement Labs
- Proof of Concept
- Agrifood Futures Community
- Circular Economy WB (Cross KIC)

EIT СТАРТЕР - JUMPSTARTER

Подпомагане на иноваторите и предприемачите да изградят жизнеспособен бизнес модел около своя иновативен продукт или идея за услуга, проверка за устойчивост на идеята и стартиране на компании.

Discover More

експертни обучители и ментори от EIT Health, EIT Raw Materials, EIT Innoenergy, EIT Manufacturing, EIT Urban Mobility

EIT Jumpstarter **Финал:1 декември**

Съвет към EIT Food

(RIS Policy Council)

eit Food

Какво представлява Съветът по политиката на EIT Food RIS? Какви са целите на Съвета по политиката на EIT Food RIS?

- Консултативен орган по политиката, създаден през 2019 г
- Представители на 17 страни от EIT RIS
- Повишаване на осведомеността на EIT Food относно настоящите предизвикателства в областта на агрохраните
- Представителите действайт като съветници и подпомагат вземането на решения, както и планират надграждане на програмата RIS
- Разработване на препоръки във връзка със стратегически теми
- Връзки със съответните участници и държавните органи

eit Food

Кои са целите на политиката на EIT Food RIS Council?

- Подкрепя EIT Food в диалога по формиране на цели и възможности
- Улесняване на синергията/взаимодействието със стратегии за интелигентна специализация (RIS3)
- Идентифициране на възможности за финансиране и сътрудничество
- Принос при изготвянето на стратегията на EIT Food RIS
- Подкрепа при споделянето на опит между страните, включени в регионалната схема
- Информиране на българските участници за дейностите на EIT Food

Какви са възможностите?

- **Възможности за финансиране**
- **Календар на събитията**

Можеш да участваш в процедурата за финансиране на иновации на EIT Food тук:

Срок: 14 януари

- **Подобряване на условията за засилено обществено доверие в хранителната система**
- **Намаляване на относителния риск от затлъстяване и незаразни заболявания (НИЗ) в целевите групи поради известни хранителни фактори**
- **Подобрено въздействие върху околната среда на агрохранителните системи**
- **Преход към кръгова и устойчива икономика**

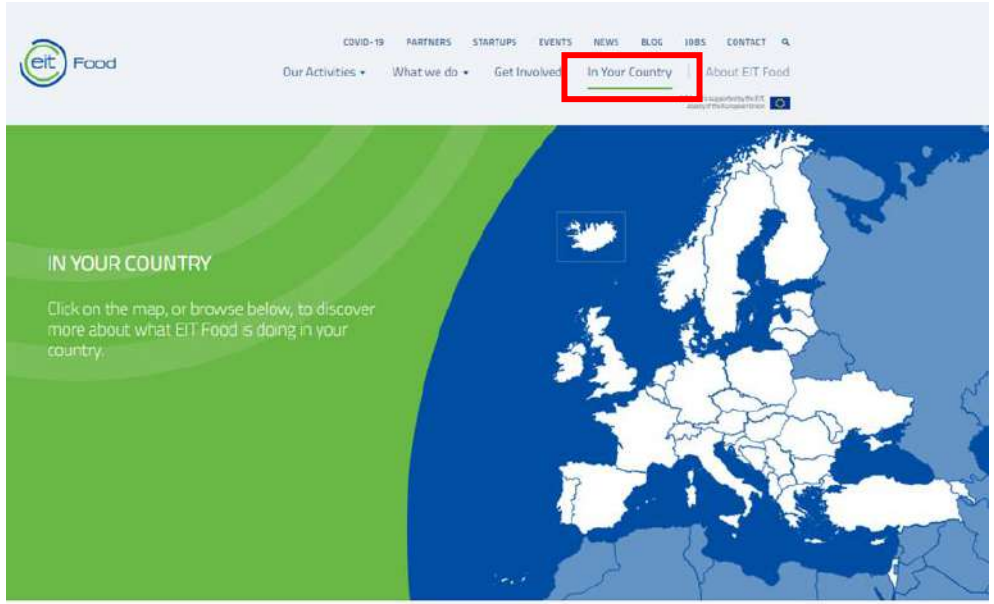

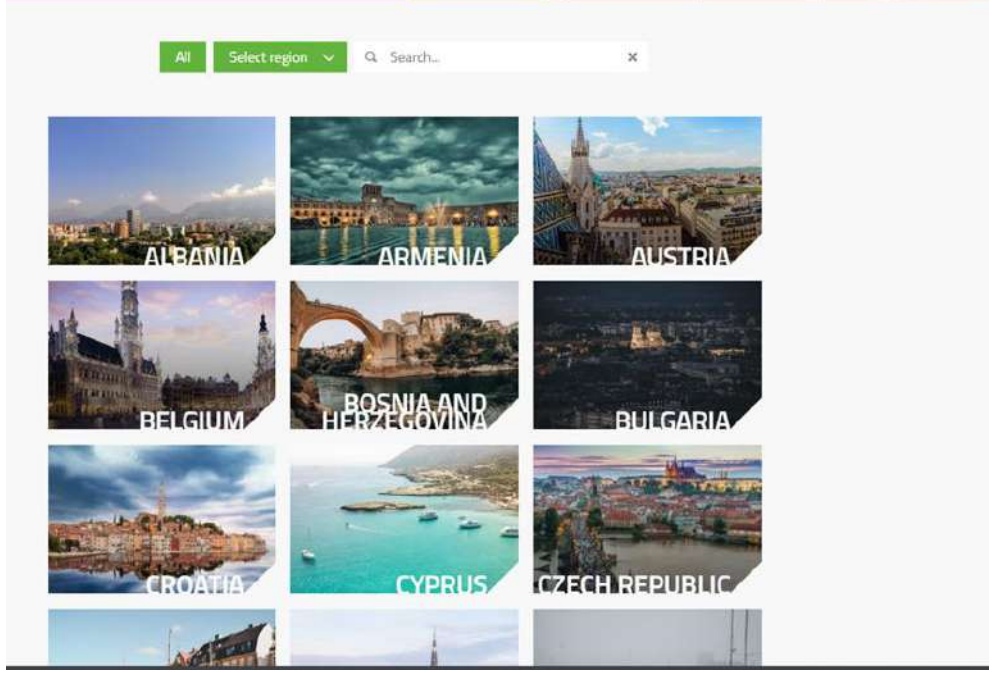

eit Food

Бъдещето на хранителната система зависи от нас!

mhristova@mzh.government.bg

EIT Food is supported by the EIT
a body of the European Union